

ΟΔΗΓΙΕΣ ΓΙΑ ΤΗΝ ΕΓΚΑΤΑΣΤΑΣΗ ΤΟΥ IBM SPSS

1. Μεταβείτε στη διεύθυνση: <https://di.uop.gr/> και πηγαίνετε στο **ΔΙΚΤΥΟ-ΥΠΗΡΕΣΙΕΣ → SPSS Downloads**

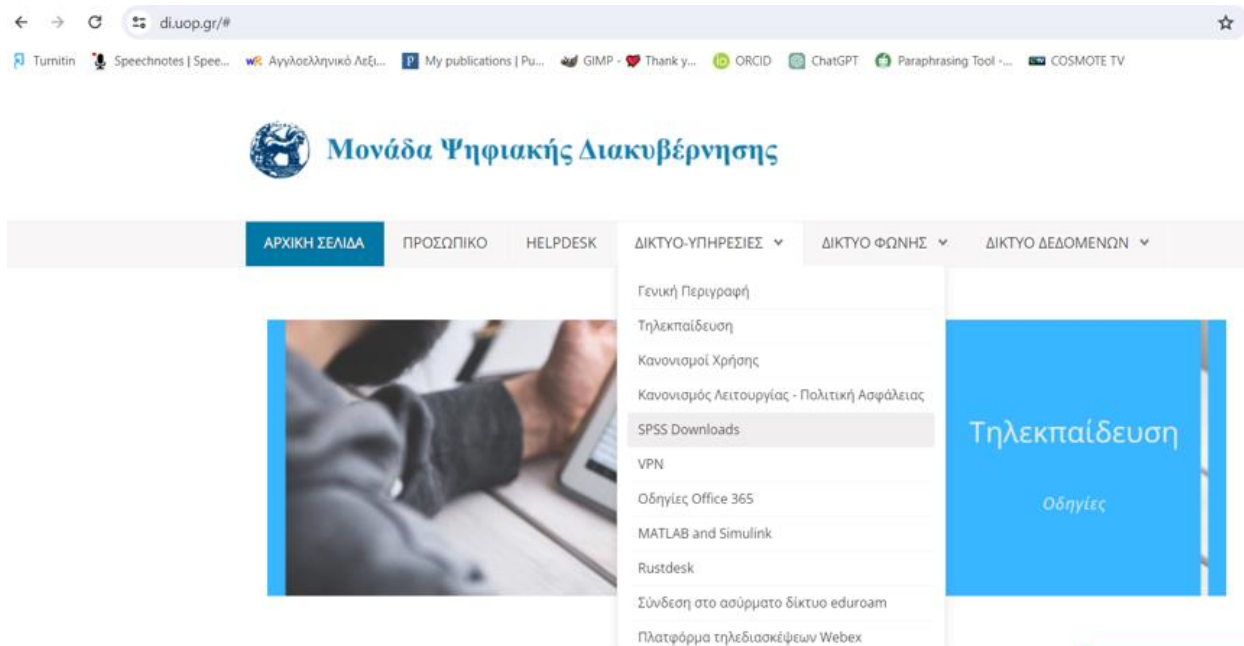

2. Μεταφέρεστε στο παρακάτω περιβάλλον

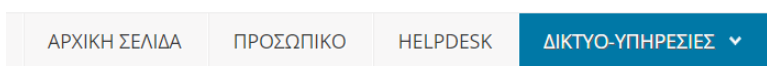

SPSS DOWNLOADS

SPSS V29.01 (τελ. ενημέρωση 17-11-2023)

Αιτήματα **φοιτητών** για *license key*.

Αιτήματα **προσωπικού** για *license key*.

Σύνδεσμος με τα **Αρχεία εγκατάστασης** SPSS

Για **Windows** κατεβάστε το αρχείο με όνομα: **SPSSSC_29.0.1_MP_ML.exe**



Για **Mac** κατεβάστε το αρχείο με όνομα: **SPSSSC_29.0.1.0_Mac.pkg**

Για **τεκμηρίωση εγκατάστασης** κατεβάστε το αρχείο με όνομα: **SPSSCD_29.0.1_EN.zip**

Δείτε επίσης σε: [IBM Docs](#) | [IBM SPSS Statistics 29 Documentation site](#).

3. Ενεργοποιείτε την εντολή **Αιτήματα Φοιτητών για license key**. ΠΡΟΣΟΧΗ ΣΤΟ e-mail γράφουμε το προσωπικό μας e-mail και όχι το ιδρυματικό σας e-mail.

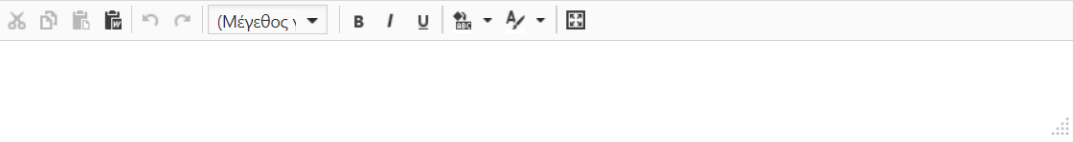
Στοιχεία αιτήματος σχετικά με τον ιδρυματικό λογαριασμό σας, προς την Τεχνική Υποστήριξη Φοιτητών

Όνομα *	<input type="text" value="Εισάγετε το όνομά σας..."/>	Επώνυμο *	<input type="text" value="Εισάγετε το επώνυμό σας..."/>
<small>Συμπληρώνετε Όνομα και Επώνυμο, όπως ακριβώς είναι στο έγγραφο ταυτοποίησης π.χ. ταυτότητα, διαβατήριο κλπ. Εάν τα συμπληρώνετε ορθά και δεν ταυτοποιούνται επικοινωνήστε με τη Γραμματεία του Τμήματός σας, για επιβεβαίωση και επανέλθετε.</small>			
Email *	<input type="text" value="Εισάγετε το προσωπικό σας email ..."/>	Email *	<input type="text" value="Επιβεβαιώστε το προσωπικό σας email..."/>
Αρ. Μητρώου *	<input type="text" value="Εισάγετε τον Αριθμό Μητρώου..."/>	Επίπεδο *	<input type="text" value="Προπτυχιακό"/>
Τμήμα *	<input type="text" value="Επιλέξτε το Τμήμα σας..."/>		
Επιλογή *	<input checked="" type="radio"/> Υποβολή αιτήματος <input type="radio"/> Πληροφορίες για τον ιδρυματικό λογαριασμό		
<small>Περιγράψτε αναλυτικά το πρόβλημα που αντιμετωπίζετε, παρέχοντας πληροφορίες που θα βοηθήσουν στην επίλυσή του</small>			
Αίτημα *	<div></div>		
<small>Με την υποβολή του αιτήματος αποδέχομαι την Πολιτική Προστασίας Προσωπικών Δεδομένων Πανεπιστημίου Πελοποννήσου</small>			
Κωδικός *			
			<input type="button" value="Υποβολή αιτήματος"/>

- Αφού συμπληρώσετε τα στοιχεία σας στην παραπάνω φόρμα κάνετε **Υποβολή αιτήματος**.
- ΑΦΟΥ ΛΑΒΕΤΕ** τον κωδικό ενεργοποίησης, **ΜΠΟΡΕΙΤΕ** να κατεβάσετε το παρακάτω αρχείο στον υπολογιστή σας. Αν έχετε **Windows** κατεβάστε το αρχείο SPSSSC_29.0.1_MP_ML.exe. Αν έχετε **Mac** κατεβάστε το αρχείο SPSSSC_29.0.1.0_Mac.pkg.

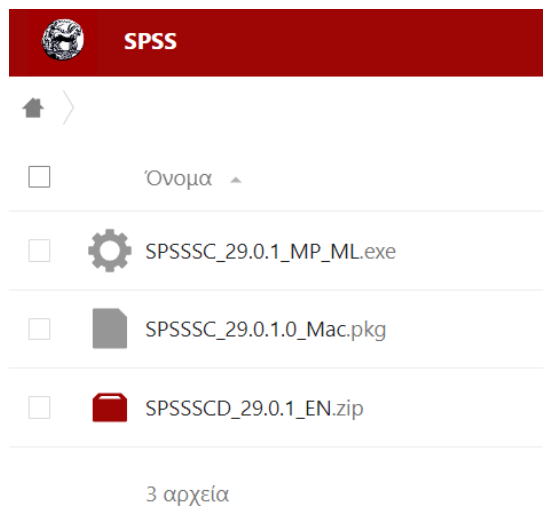

- Όταν ολοκληρωθεί η μεταφόρτωση του αρχείου εκτελέστε το πρόγραμμα εγκατάστασης (παίρνει αρκετό χρόνο να ολοκληρωθεί). Η παρακάτω οθόνη είναι τελευταία οθόνη εγκατάστασης. Πατήστε **Finish**

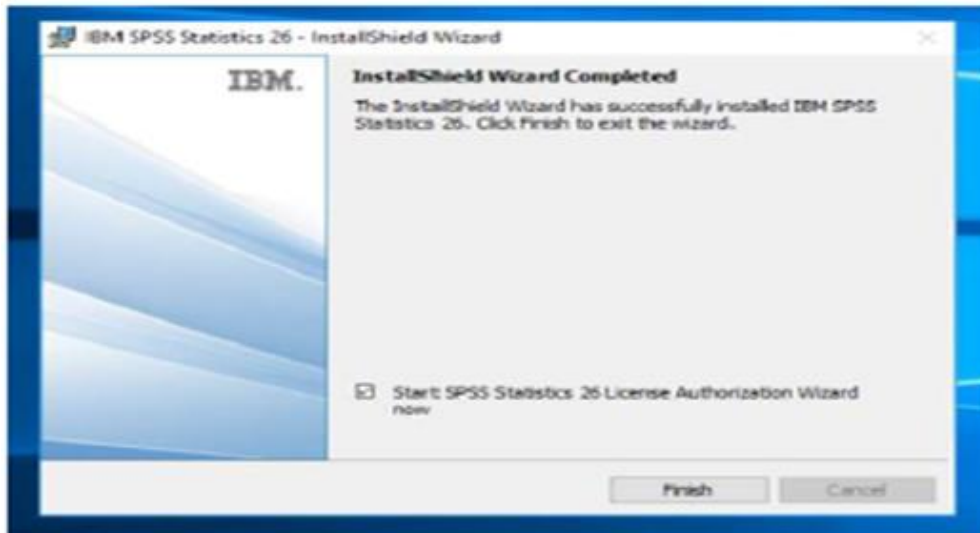

7. Στη συνέχεια θα σας ζητηθεί να δηλώσετε το είδος της άδειας που διαθέτετε. Επιλέξτε **“Authorized User License”**.

In the License Wizard, select the “Authorized user license” option and click Next.



8. Μετά την επιτυχή εγκατάσταση θα **σας ζητηθεί να ενεργοποιήσετε** και **εφόσον έχετε το License Key που αιτηθήκατε**, τρέξτε το “Licence Authorization Wizard” και ακολουθήστε τις οδηγίες. **Εισάγετε τον κωδικό έγκρισης** και πατήστε **Next**. Ακολουθούν τα παρακάτω παράθυρα και είστε έτοιμοι/ες να χρησιμοποιήσετε το IBM SPSS 29.



Verify that you get the confirmation of the license and click Next.

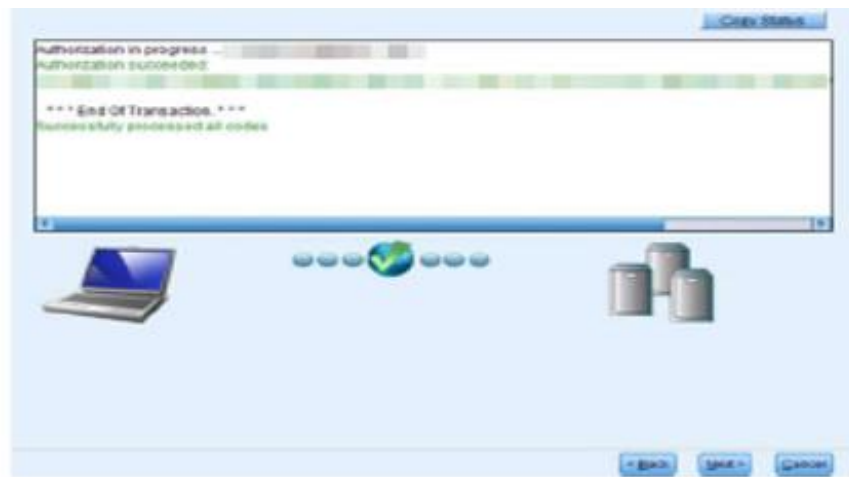

Click Next



Now you are ready to use SPSS.